domoplan
massivhaus

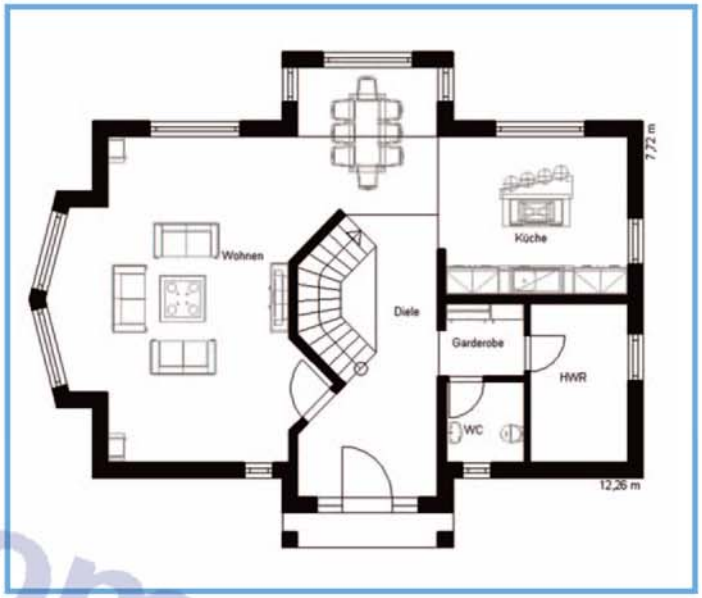

Erdgeschoss	
Wohnen	43,68 m²
Küche	13,96 m²
Diele	16,96 m²
WC	2,97 m²
HWR	7,28 m²
Garderobe	2,87 m²
Gesamt	**87,72 m²**

Vision 160

Einfamilienhaus
40° Satteldach
zwei Zwerchgiebel
großer lichtdurchfluteter Erker
aufgesetzter Balkon
überdachter Hauseingang
Essplatz öffnet sich bis unters Dach
60 cm Dachüberstand an den Giebeln
Traufüberstand ca. 90 cm

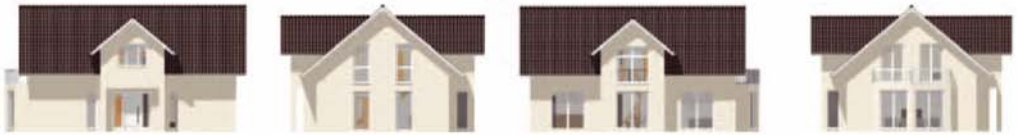

Dachgeschoss	
Schlafen	13,93 m²
Kind 1	15,97 m²
Kind 2	13,87 m²
Ankleide	9,90 m²
Bad	12,10 m²
Galerie	8,86 m²
Balkon	5,05 m²
Gesamt	**79,68 m²**

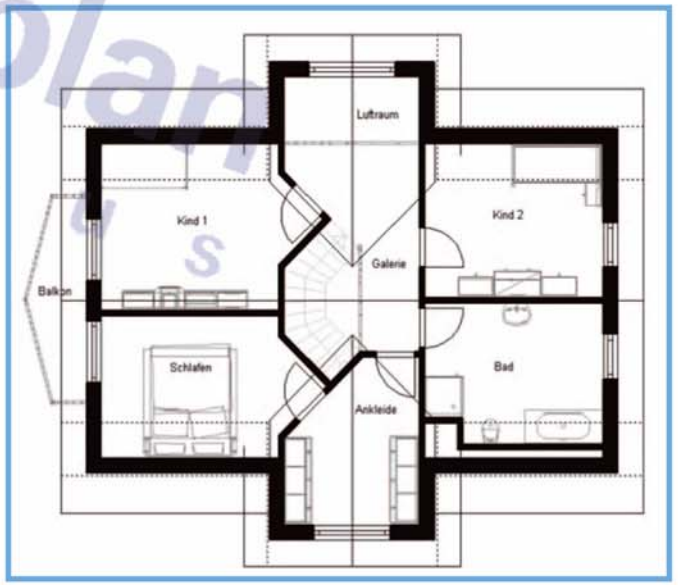

domoplan massivhaus